

# VENTA

1.- Buscar cliente, un clic en el icono  para abrir la ventana de búsqueda.

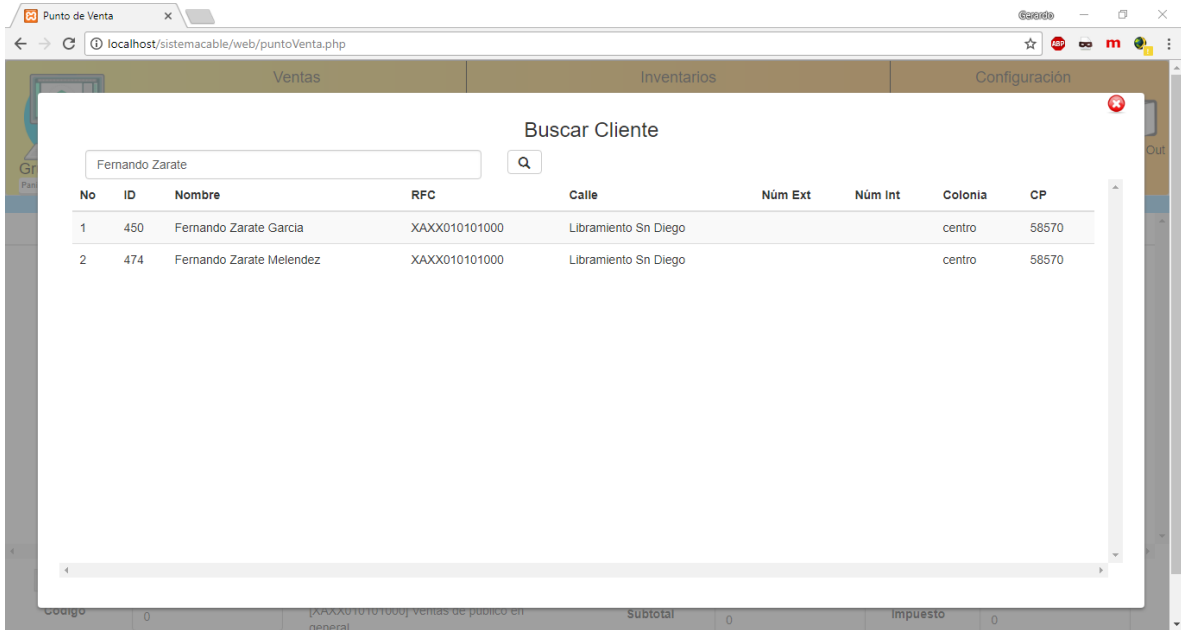

No	ID	Nombre	RFC	Calle	Núm Ext	Núm Int	Colonia	CP
1	450	Fernando Zarate Garcia	XAXX010101000	Libramiento Sn Diego			centro	58570
2	474	Fernando Zarate Melendez	XAXX010101000	Libramiento Sn Diego			centro	58570

2.- Una vez localizado, da un clic sobre el cliente para proceder con la venta

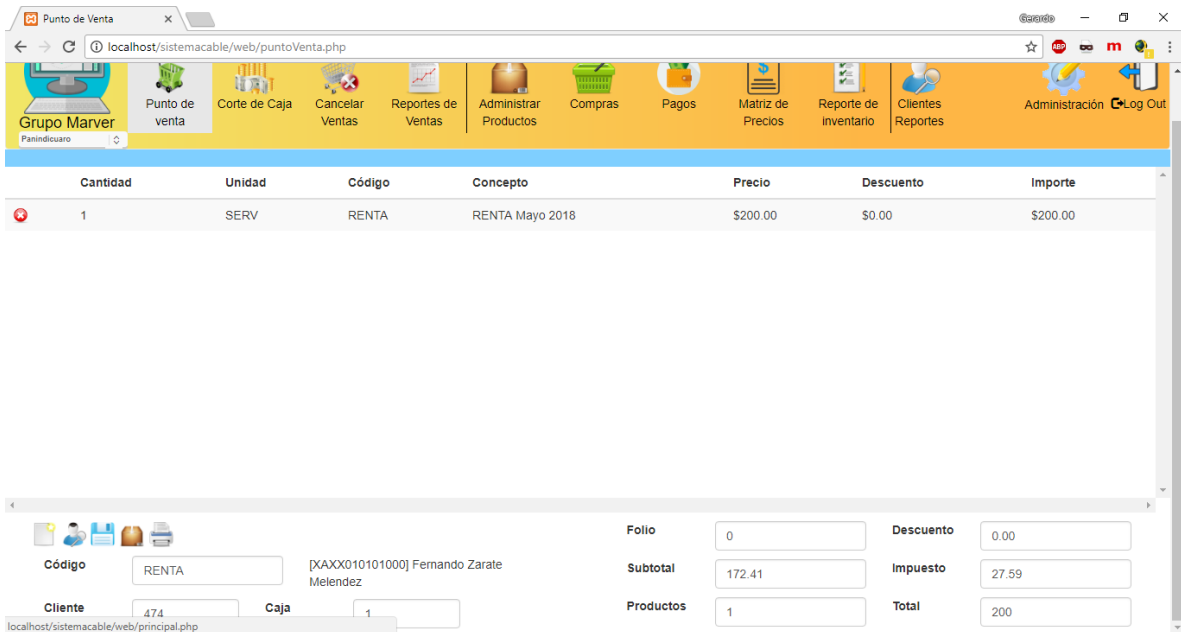

Cantidad	Unidad	Código	Concepto	Precio	Descuento	Importe
1	SERV	RENTA	RENTA Mayo 2018	\$200.00	\$0.00	\$200.00

Código: RENTA [XAXX010101000] Fernando Zarate Melendez  
Cliente: 474 Caja: 1  
Folio: 0 Descuento: 0.00  
Subtotal: 172.41 Impuesto: 27.59  
Productos: 1 Total: 200

3.- si se necesita agregar otro concepto da clic en el icono  donde se mostrara una ventana con la lista de conceptos disponibles.

Punto de Venta

localhost/sistemacable/web/puntoVenta.php

### Buscar Producto

Codigo de Producto	Zona	Descripción	Monto	Días
RENTA	A	PRONTO PAGO	200.00	5
RENTA	A	SIN DESCUENTO	210.00	10
RENTA	A	CON RECARGOS	220.00	15
RECONEXION	A	RECONEXION	20.00	0
CAMBIO DE DOMICILIO	A	CAMBIO DE DOMICILIO	150.00	20
CANCELACION TEMPORAL	A	CANCELACION TEMPORAL	40.00	0
CONTRATO PROMOCION	A	CONTRATO PROMOCION	0.00	0
EXTENCION DE TV	A	EXTENCION DE TV	100.00	0
MENSUALIDAD CANCELA	A	MENSUALIDAD CANCELA	30.00	0
PROMO 6 MESES	A	PROMOCION 6 MESES	1200.00	0
PROMO 12 MESES	A	PROMOCION 12 MESES	2400.00	0

4.- Selecciona el concepto correspondiente y procede con la venta.

Punto de Venta

localhost/sistemacable/web/puntoVenta.php

Grupo Marver

Punto de venta

Corte de Caja

Cancelar Ventas

Reportes de Ventas

Administrar Productos

Compras

Pagos

Matriz de Precios

Reporte de Inventario

Clientes Reportes

Administración

Log Out

Cantidad	Unidad	Código	Concepto	Precio	Descuento	Importe
1	SERV	RENTA	RENTA Mayo 2018	\$200.00	\$0.00	\$200.00
1	SERV	ADELANTO 1 MES	ADELANTO 1 MES	\$200.00	\$0.00	\$200.00

Código: RENTA [XAXX010101000] Fernando Zarate Melendez

Cliente: 474

Caja: 1

Folio: 0

Subtotal: 344.83

Productos: 2

Descuento: 0.00

Impuesto: 55.17

Total: 400

5.- Si ya no hay más conceptos que agregar, lo siguiente es proceder con el cobro. Da clic en el

icono  donde se abrirá la ventana de cobro para finalizar la venta.

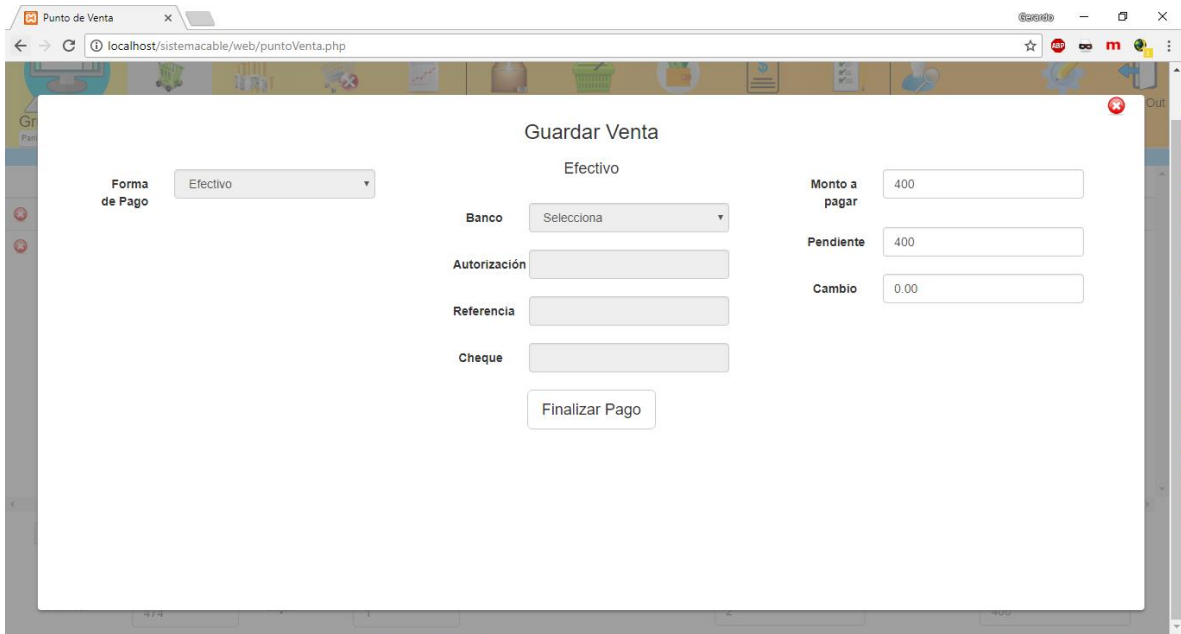

6.- A la derecha de la ventana aparecen el total a pagar por el cliente. Para terminar dar clic en finalizar venta para confirmar el cobro. Por consiguiente, aparecerá otra ventana en donde se podrán imprimir los tickets de venta, y si es el caso, un ticket de servicio.

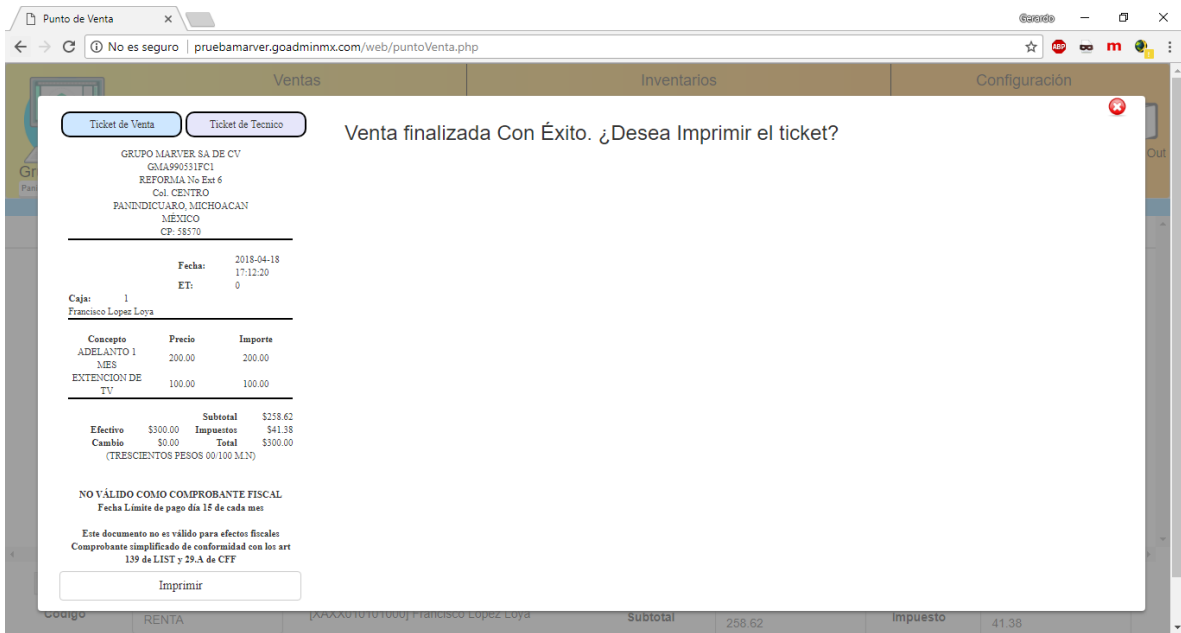

7.- Para imprimir el ticket, dar un clic en el botón "imprimir", donde abrirá una ventana de vista previa de impresión.

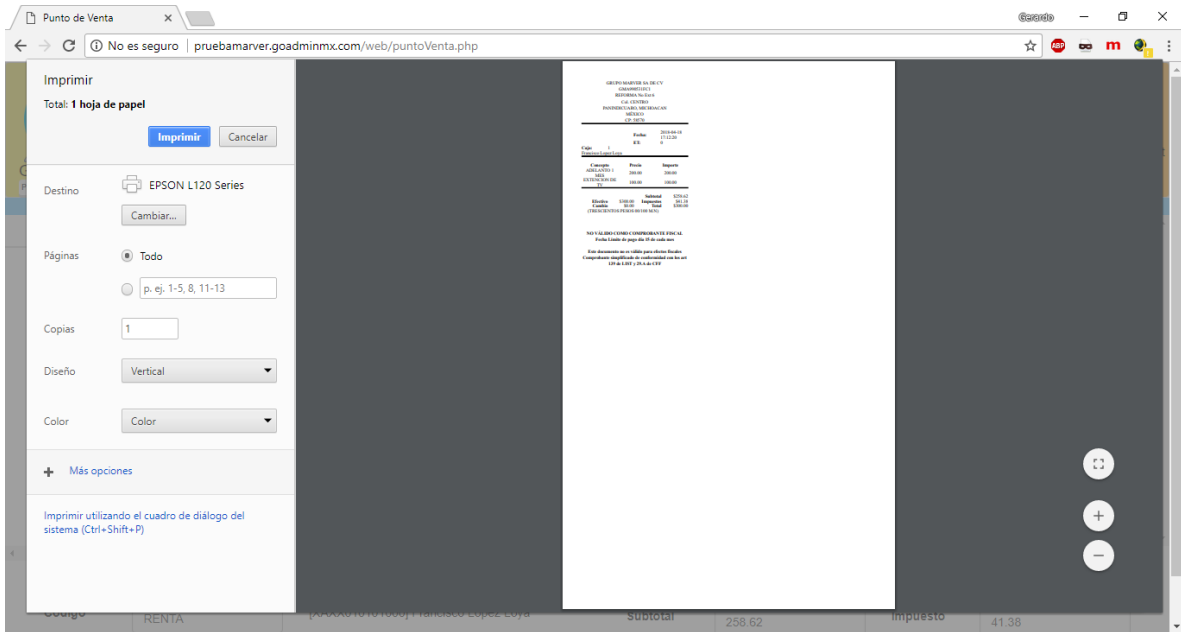

8.- Para terminar dar clic en el botón “imprimir”.

9.- Para imprimir el ticket de servicio, cambiar la pestaña de “Ticket de Venta” dando clic en la pestaña “Ticket de Técnico”.

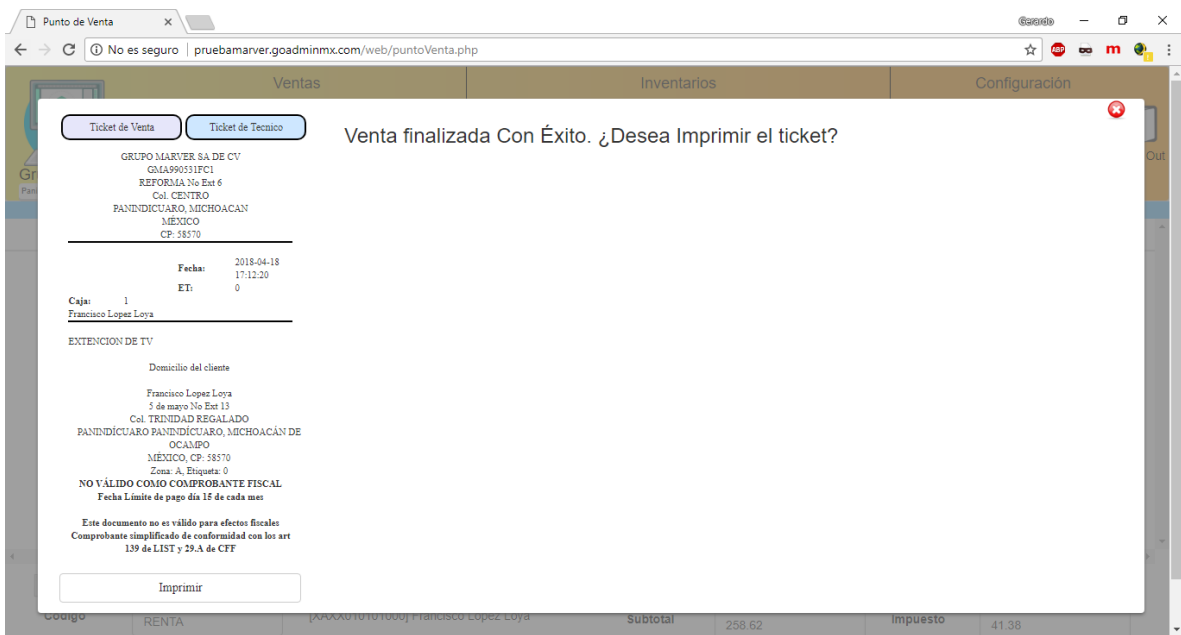

10.- De la misma forma que con el ticket de venta, para imprimir, dar clic en el botón “imprimir” donde mandara a la ventana de vista previa de impresión.

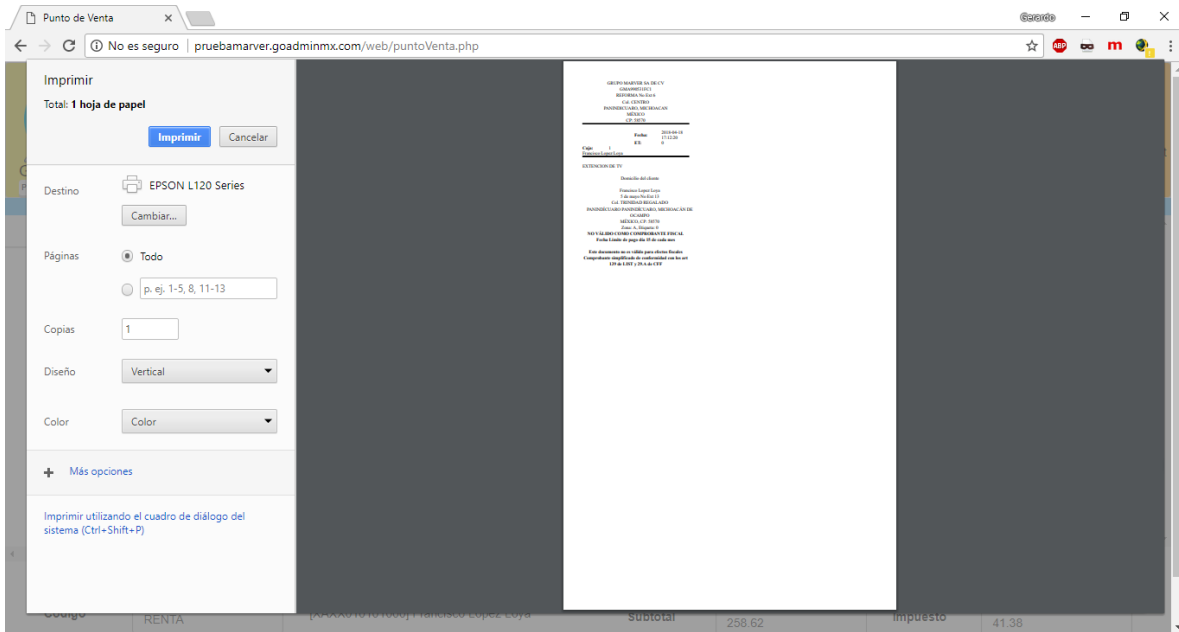

11.- Dar clic en “imprimir” para terminar

12.- Si desea imprimir tickets de ventas anteriores del mismo día dar clic en el icono  donde abrirá la ventana de las ventas del día.



13.- Seleccionar la venta deseada y automáticamente se cargaran los tickets de venta y de técnico en la parte izquierda de la ventana. Seguir los pasos anteriores para imprimir cualquiera de los dos tickets.